

uit de krant van 1934 (1937?)
Nauwege A. van der Vliet

5

MERKWAARDIGE VONDSST TE ADINKERKE EEN VOORHISTORISCHE VISCH WORDT ER UITGEDOLVEN

De Heer Cyriel Bekaert, landbouwer te Adinkerke, laat thans, op zijne hoeve « De Woestijn », aan het Ringslot gelegen, een partij grond « keerlanden ». Dit « keerlanden » is eene lastige en kostbare bewerking, want de grond moet gemiddeld een meter diep omgestipt worden, ten einde eene gelijkmatige, vruchtbare teeltlaag naar de oppervlakte te kunnen brengen.

Bij dit werk hebben nu zijne beide hooftbezoekers, Jeroom Coupillie en Maurits Wermoes, eene zonderlinge vondst gedaan: ongeveer op 1 meter diepte, in een grijs-blauwe kleilaag, ontdekten zij een aantal beenderen, verspreid over verschillende meters afstand: een kop, zeer goed

bewaard, met boven- en onderkaak, ruggewervels, een eind van den staart, eene rib, enz.

Het beestje moet zoo ongeveer 3 meter lang geweest zijn, zijn kop meet omtrent 60 centimeter, de rib 50 centimeter; het is hoogst waarschijnlijk een oud-overgrootvader van de tegenwoordige « dolfinen », een soort « landwalvisch ».

Onze gast moet ook een flink gebit hebben gehad (36, misschien 38 tanden!) en wie daartusschen geraakte was voorzeker te beklagen.

Hoeveel eeuwen zou hij wel geslapen hebben in de Adinkerksche « moeren », hebben in de Adinkerksche « moeren », waar hij nu naar boven werd gehaald?

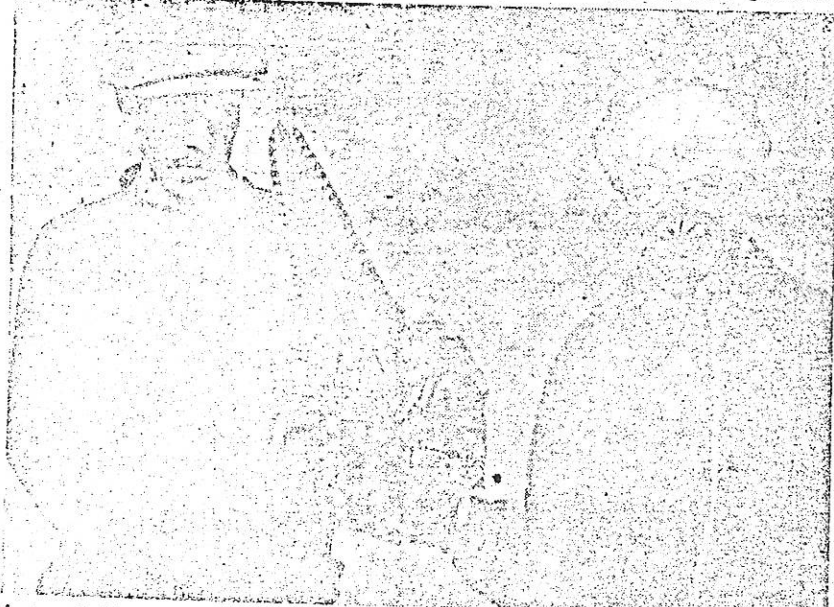

De twee arbeiders, Jeroom Coupillie en Maurits Wermoes, van Adinkerke, die het « sardientje » hebben uitgedolven. — Binnenkant van de kop met de tandhebben in den « bek » (de 36 tanden zelf zijn verdwenen). — De kop is 60 centimet. lang.

1^{re} Section

N^o 2

PAYS

A^{rt} 2

COMMUNE D

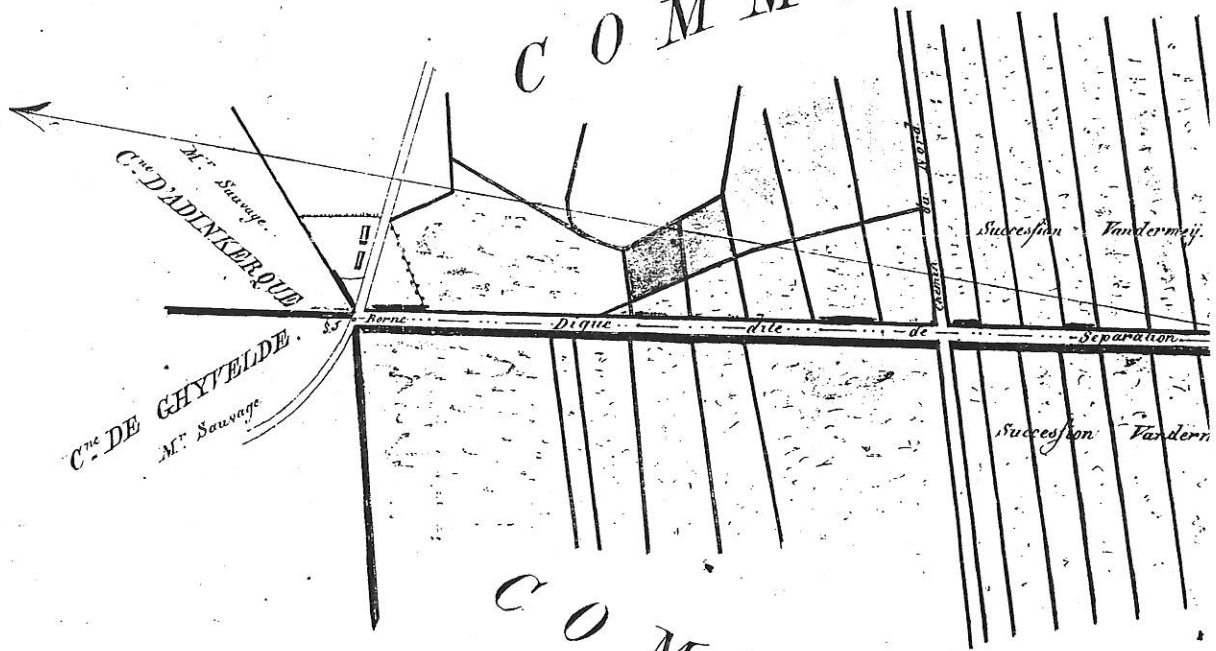

COMMUNE D

FRA

YS BAS

Art. 2.

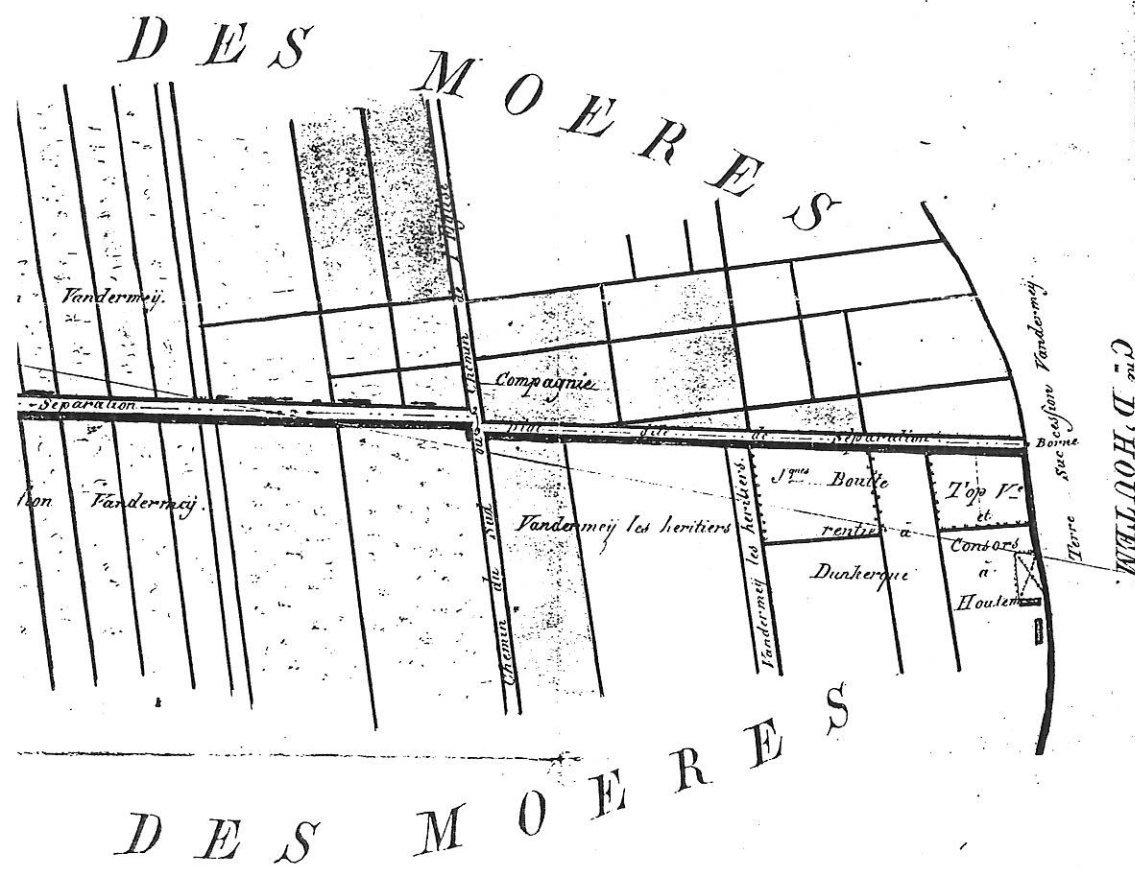

RANCE

*Croquis Visuel de la Limite de la
Commune des Moeres avec la France
Le L. Colonel. 87.*

Van Corcum

De Heer J. Degrieck

Burgemeester

De Panne

uw ref: 55/91 JD/MD

Mijnheer de Burgemeester,

De gegevens die u mij verstrekte in verband met het Moerhof maakte ik over voor opzoekingen aan professor A. Vandeplas, kamervoorzitter in het hof van beroep te Antwerpen.

Ik hoop dat ze tot resultaat zullen leiden.

Met hoogachting,

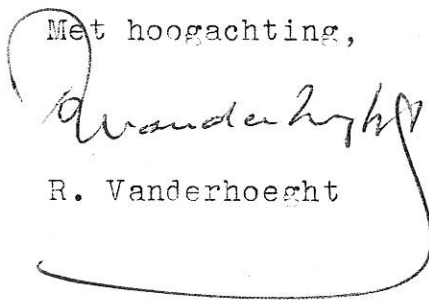

R. Vanderhoecht

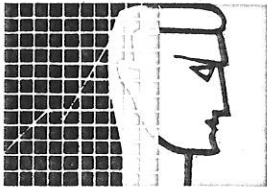

Vormingsinstituut
voor kleine en middelgrote ondernemingen
Veurne - Diksmuide - Westkust

St.-Idesbaldusstraat 2, ~~8480~~ Veurne
8630

tel. 058/31 1890
058/31 3529
fax : 058/31 4957

0./ ref. : 144/GH-GL/91

Veurne, 15 maart 1991

Aan de Heer Johan DEGRIECK
Burgemeester
p.a. Gemeentehuis
Zeelaan 21
8660 DE PANNE

B

In H.L.N. van 6 maart lazen wij een uitgebreid artikel van Jan Huyghe over "te peerde op die Schreve".

Dat mijn medewerkers en ikzelf onze waardering voor uw opvattingen en initiatiefondersteuning bij Adinkerkes nieuwe grensoverschrijding zal U allerminst verwonderen. Wij wensen er U geluk mee dat ze langs de pers ook meer openbaar gemaakt kan worden. Dat het laatste stukje tracé van de A18 schijnt vast te staan, ook zonder M.E.R., zal U dan ook verheugen. Hopelijk zal de financiële kant van de zaak niet nog eens vertraging opleveren en de Fransen reden tot klagen geven. Nu de A19 er toch niet komt, zal dit geld misschien kunnen dienen om de A18 prioritair af te werken.

Hoe ook, uw tussenkomst in de grond van de zaak is toch maar eens in het licht van onze schijnwerpers geplaatst.

Intussen groeten wij beleefd en hoogachtend,

Guido HOSTE
Directeur

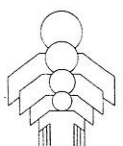



DE GEDEPUTEERDE

8531
~~8752~~ ~~8752~~ ~~8752~~ ~~8752~~ ~~8752~~ ~~8752~~ ~~8752~~ ~~8752~~ ~~8752~~ ~~8752~~
Bavikhove
Vierkeerstraat 29

Tel. Kabinet (050) ~~82.89.00X~~ 40.31.53

Brugge, 11 februari 1991

De Heer J. DEGRIECK
Burgemeester
Stadhuis

8660 DE PANNE

Heer Burgemeester,

Ik meld U goede ontvangst van het beperkt dossier
'Het Grote Moerhof'.

Ik heb het doorgelezen en vind het zeker de moeite
waard om een inspanning te doen om het definitief op-
genomen te zien in het Interreg-programma van de
Europese Gemeenschap.

Met de meeste hoogachting,

P. ROSSEEL.

JAN LOONES

VOLKSVERTEGENWOORDIGER
LID v.d. VLAAMSE RAAD

Tel. (058) 51 37 38

Fax. (058) 51 99 54



8458 Oostduinkerke,
Engelandstraat 2

De h. Johan Sauwens
Gemeenschapsminister van
Openbare Werken en Verkeer
Trierstraat 92
1040 BRUSSEL

JLJH/BP/A/1301

Oostduinkerke, 11 februari 1991

Betreft: Groot Moerhof - Adinkerke

Mijnheer de Minister,
Waarde Johan,

Burgemeester Degrieck van De Panne zond mij kopie van zijn schrijven aan u gericht op 15.2.91 in verband met het "Groot Moerhof".

Op warmere dagen dan nu (zomer 1989) hebben wij nog samen het domein bezichtigd.

Vanzelfsprekend wil ik alle initiatieven tot behoud, en tot vinden van een nieuwe bestemming, entoesiast ondersteunen.

Ik kan daarbij niet anders dan toejuichen dat burgemeester Johan Degrieck dit dossier zeer fel verdedigt. Ik dank u dus de gepaste aandacht te willen besteden aan zijn verzoeken.

Met oprechte hoogachting,

J. Loones

l.o.

Procès-Verbal de la délimitation entre les
Royaumes des Pays-Bas et de France,
comprenant la partie entre la Mer du
Nord et le Esj, ou la Première Section

L'an mil huit cent vingt, le 28 Mars nous, Commissaires pour la délimitation entre les Pays-Bas et la France, Victor baron de CONSTANT REBECQUE, lieutenant-général et quartier-maître-général de l'armée, commandeur de l'ordre militaire de Guillaume, chevalier de l'ordre royal et militaire de Saint-Louis, chevalier de l'Égle Rouge de Prusse, seconde classe; pour Sa Majesté le Roi des Pays-Bas;

Et Jean-Etienne-Casimir POITEVIN, baron de MAUREILLAN, lieutenant-général, inspecteur-général des fortifications, chevalier de l'ordre royal et militaire de Saint-Louis, commandeur de l'ordre royal de la Légion d'Honneur; pour Sa Majesté le Roi de France;

Après avoir examiné et confronté les deux exemplaires du plan de la limite des deux Royaumes, entre la Mer du Nord et la Rivière de l'Esj, partie formant la première section de toute la limite; lequel plan a été levé et dressé, du côté des Pays-Bas, sous la direction de Mr Jean-Egbert VAN GORKUM, lieutenant-colonel de l'état-major du quartier-maître-général, chevalier de l'ordre militaire de Guillaume, et du côté de la France, sous la direction de Mr Étienne-Nicolas ROUSSEAU, lieutenant-colonel au corps royal des ingénieurs-geographes-militaires, chevalier de l'ordre royal et militaire de Saint-Louis et de l'ordre royal de la Légion d'Honneur; après nous être assurés, que les deux exemplaires sont sur tous les points conformes l'un à l'autre, et que la ligne de la limite y est portée telle qu'elle existait en mil sept cent quatre-vingt-dix, et après être aussi convenus de différens échanges, mentionnés dans ledit procès-verbal, nous avons, en exécution de l'article premier du traité signé à Paris le vingt novembre mil huit cent quinze, définitivement déterminé, et arrêté la ligne de la limite des deux Royaumes, ainsi qu'il suit:

Article Deuxième

Limite entre la Commune des Mées / Pays-Bas /
et celle des Mées / France /

§1. Du point de contact des quatre communes d'Adinkhote et des Mées / Pays-Bas / de Ghyssels et des Mées / France / la Limite continue à se diriger sur le chemin de Houdshote, en suivant l'axe de la diguette de Sepoalain, jus'qu'au point où cette digue rencontre le chemin de l'Église, et au la ligne droite de l'axe de la digue ornière brisée.

§2. De ce point la Limite suit l'axe du chemin de l'Église, jusqu'au